

Formation continue 2024

Programme des cours

**INSCRIPTION
EN LIGNE**
formationbm.ch



CONTACT

Bureau des Métiers

Rue de la Dixence 20
CP 141 - 1951 Sion
Tél : 027 327 51 11
Fax : 027 327 51 80
www.bureaudesmetiers.ch

Jennifer Locher

Tél. : 027 327 51 20
e-mail : tfc@bureaudesmetiers.ch

CONDITIONS GÉNÉRALES

- Une inscription peut être annulée sans frais si l'annulation est faite pour de justes motifs, par écrit ou par téléphone, 7 jours avant le début du cours.
- **Passé ce délai, le montant de l'inscription, mentionné dans la brochure, est dû dans son entier.**
- **Fr. 100.-- seront facturés en cas de non-présence au cours**
- Afin d'assurer le bon déroulement des cours, un nombre minimal et nombre maximal de participants sont fixés (décision de la commission).
- Les places étant limitées, ces dernières seront attribuées par ordre chronologique d'inscription
- Si le cours est complet seulement 2 inscriptions par entreprise sont prises en considération

RÉSUMÉ DES COURS

| | |
|---|---|
| <p>04 au 08 mars 2024</p> <p>25 au 28 mars 2024</p> <p>17 au 19 avril 2024</p> | <p>Soudure I</p> <p>Soudure II avec certification</p> <p>Certification de soudage</p> |
| <p>21 février / 11 mars 2024</p> <p>22 février / 12 mars 2024</p> <p>12 mars 2024</p> <p>18 mars 2024</p> <p>21 mars 2024</p> <p>08 avril 2024</p> <p>22 avril 2024</p> <p>25 avril 2024</p> <p>26 avril 2024</p> <p>06 mai 2024</p> <p>13 mai 2024</p> <p>Dès septembre 2024</p> <p>29 au 31 janvier 2024</p> <p>28 au 30 octobre 2024</p> | <p>EPlac de base (CAP I)</p> <p>EPlac Refresh (CAP II)</p> <p>Lecture des plans isométriques</p> <p>Ferrements & moteurs</p> <p>Technique de levage & arrimage</p> <p>Façades verrières</p> <p>Technique de fixation</p> <p>Cours INOX</p> <p>Protection incendie</p> <p>Étanchéité</p> <p>Lecture des plans</p> <p>Autocad 2D</p> <p>Examen visuel VT1+2</p> |
| <p><i>Sécurité – inscriptions sous « cours de sécurité en ligne »</i></p> | |
| <p>Diverses dates</p> <p>Diverses informations</p> | <p>Permis nacelle / Chariot élévateur</p> <p>Cours AM Suisse / CFC Art. 32</p> <p>Ecole du Métal / Programme « Simplement mieux au Travail »</p> |

SOUDURE I

CONSOLIDATION DES COMPÉTENCES DE SOUDAGE

Programme

Soudage sur plaques bout à bout et en angles dans différentes positions.

Soudage d'acier – acier inox et aluminium

- ▶ Soudure TIG 141
- ▶ Soudure MAG 135 - 131
- ▶ Soudure MMA 111

Connaissances de base 3 procédés libres aux choix des candidats.

Dates

4 au 8 mars 2024

Horaire

08h00 – 12h00 / 13h00 – 17h00

Lieu

EPCA Sion – école professionnelle
Atelier de Soudure

Intervenant

M. Raymond Tinguely, Maître Soudeur

Informations utiles

Conditions d'admission

CFC/AFP Constructeurs métalliques ou aide
→ **Apprentis 1^{ère} – 4^{ème} année**

Financement

Cotisant contribution professionnelle : offert
Membre association et non-cotisant CPR : offert
Non-membre et non-cotisant : Fr. 1000.—

**Fr. 100.-- seront facturés en cas de non-présence au cours.*

Délai d'inscription

Vendredi 2 février 2024

Nombre de participants

10 personnes au maximum

SOUDURE II

AVEC POSSIBILITÉ DE CERTIFICATION

Programme

- ▶ Soudure TIG 141
- ▶ Soudure MAG 135
- ▶ Soudure MMA 111

Connaissances approfondies de soudage.
3 procédés libres aux choix des candidats.

Soudage sur plaques ainsi que tubes, différents assemblages et positions.

→ *Possibilité de certification si les aptitudes estimées sont suffisantes, mais seulement 1 procédé peut être certifié.*



Dates

25 au 28 mars 2024

Horaire

08h00 – 12h00 / 13h00 – 17h00

Lieu

BFO – 3930 Viège (école professionnelle)
 Atelier de Soudure

Intervenant

M. Raymond Tinguely, Maître Soudeur

Informations utiles

Conditions d'admission

CFC/AFP Constructeurs métalliques ou aide
 → **Apprentis non admis au cours**

Financement

Cotisant contribution professionnelle : offert
Membre association et non-cotisant CPR : offert
Non-membre et non-cotisant : Fr. 1000.—

**Fr. 100.-- seront facturés en cas de non-présence au cours.*

Délai d'inscription

Vendredi 23 février 2024

Nombre de participants

10 personnes au maximum

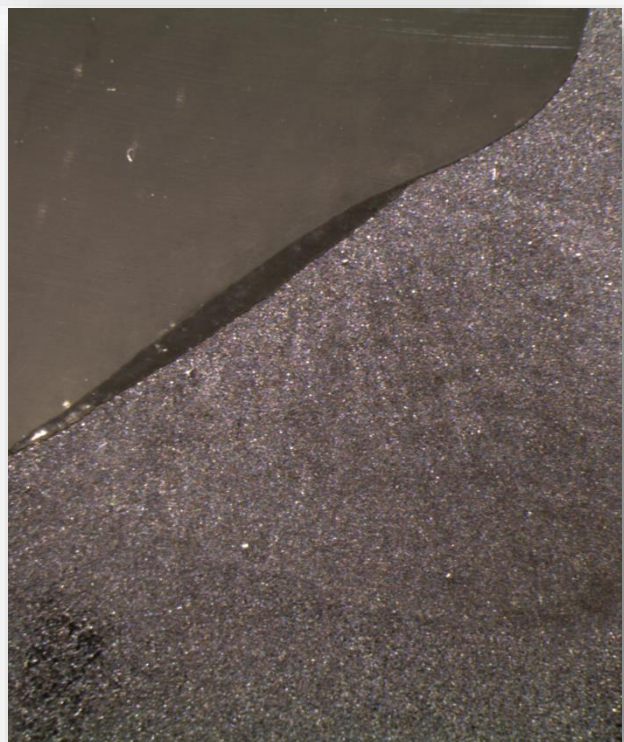

CERTIFICATION DE SOUDAGE

SELON EN 9606 – 1 & 2

Programme

- ▶ Certification TIG 141
- ▶ Certification MAG 135
- ▶ Certification MMA 111

Seul 2 procédés peuvent être certifiés.
Merci de choisir sur le bulletin d'inscription.

Préparation à la certification choisie et examen le dernier jour. Re-certifications possibles.

Dates

17 au 19 avril 2024

Horaire

08h00 – 12h00 / 13h00 – 17h00

Lieu

EPCA Sion – école professionnelle
Atelier de Soudure

Intervenant

M. Raymond Tinguely, Maître Soudeur

Informations utiles

Conditions d'admission

Pour les personnes n'ayant jamais suivi le cours de
Certification : Obligatoire : Avoir suivi le cours Soudure

Pour les personnes ayant déjà suivi le cours Certification :
Pour les personnes désirant se recertifier :
Avoir d'excellentes notions de soudure

→ Apprentis non admis au cours

Financement

Cotisant contribution professionnelle : offert
Membre association et non-cotisant CPR : offert
Non-membre et non-cotisant : Fr. 1500.—

**Fr. 100.-- seront facturés en cas de non-présence au cours.*

Délai d'inscription

Vendredi 15 mars 2024

Nombre de participants

10 personnes au maximum

EPIAC BASE

ANTICHUTE – VALABLE 2 ANS

Programme



EPIac base (CAP I) : **Apprentis acceptés**

Cours de base pour acquérir les connaissances et les compétences nécessaires pour l'utilisation sûre des EPIac. La SUVA demande que les collaborateurs recourant à une protection par encordement doivent impérativement avoir été formés à cet effet

**Une attestation reconnue par la SUVA sera délivrée à la fin de la formation.
Cours obligatoire à suivre tous les 2 ans.**

Date

- 21 février 2024
- 11 mars 2024

Horaire

08h00 – 17h00

Lieu & Intervenant

Local tec-bat – 1950 Sion
M. Andreas Fuhrer – Bergvital

Informations utiles

Conditions d'admission

■ CAP I : Apprentis acceptés 1^{ère} – 4^{ème}

CFC/AFP Constructeurs métalliques ou aide.
Travailleurs effectuant des tâches en hauteur dans un environnement où il est facile de se sécuriser.

Financement

Cotisant contribution professionnelle : offert
Membre association et non-cotisant CPR : offert
Non-membre et non-cotisant : Fr. 350. –

**Fr. 100.-- seront facturés en cas de non-présence au cours.*

Délai d'inscription

Un mois avant le début du cours

Nombre de participants

8 personnes au maximum

EPIAC REFRESH

ANTICHUTE – VALABLE 2 ANS

Programme

EPIac Refresh (CAP II) : *Apprentis pas acceptés*

- ▶ Techniques d'accès
- ▶ Concept de sauvetage
- ▶ Points d'ancrage temporaire

**Une attestation reconnue par la SUVA sera délivrée à la fin de la formation.
Cours obligatoire à suivre tous les 2 ans.**



Date

- 22 février 2024**
- 12 mars 2024**

Horaire

08h00 – 17h00

Lieu & Intervenant

Local tec-bat – 1950 Sion
M. Andreas Fuhrer – Bergvital

Informations utiles

Conditions d'admission

■ CAP II : Avoir un certificat CAP I ou équivalent et les apprentis ne sont pas acceptés.

CFC/AFP Constructeurs métalliques ou aide.
Travailleurs effectuant des tâches en hauteur dans un environnement où il est facile de se sécuriser.

Financement

Cotisant contribution professionnelle : offert
Membre association et non-cotisant CPR : offert
Non-membre et non-cotisant : Fr. 350. –

**Fr. 100.-- seront facturés en cas de non-présence au cours.*

Délai d'inscription

Un mois avant le début du cours

Nombre de participants

8 personnes au maximum

LECTURE DES PLANS ISOMÉTRIQUES

Programme

- Lire et comprendre les représentations
- Identifier et repérer les différents éléments sur les plans
- Prendre des mesures sur site et réaliser une schéma isométrique

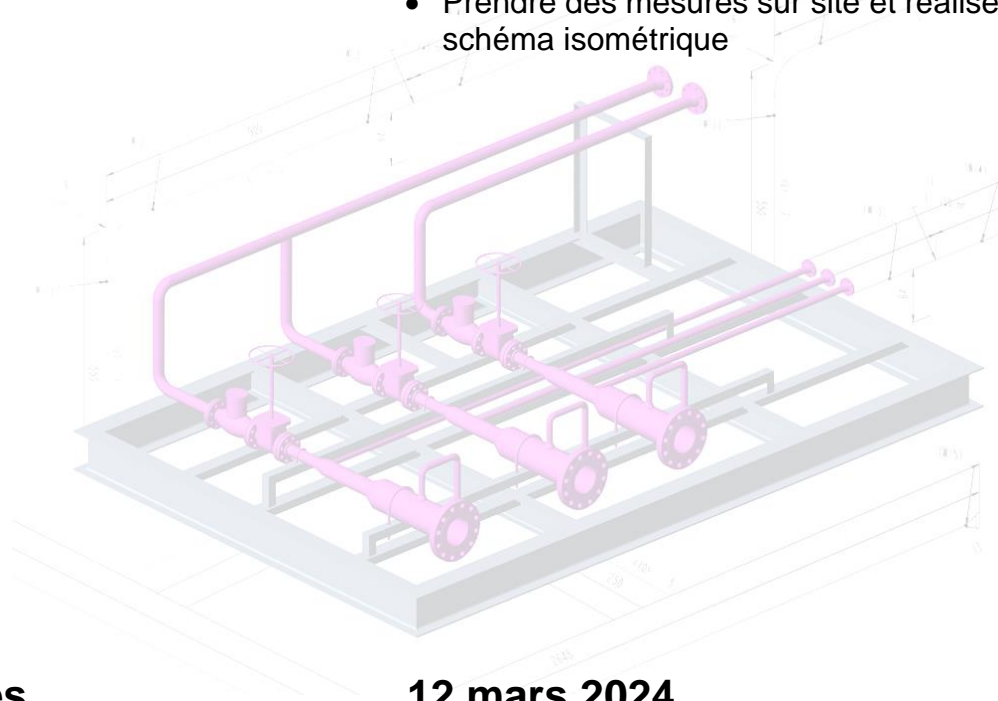

Dates

12 mars 2024

Horaire

08h00 – 17h00

Lieu

Centre de formation BM – 1950 Sion

Intervenant

M. Mathieu Brun – Ti-Tech SA

Informations utiles

Conditions d'admission

CFC/AFP Constructeurs métalliques ou aide
→ Apprentis pas acceptés

Financement

Cotisant contribution professionnelle : offert
Membre association et non-cotisant CPR : offert
Non-membre et non-cotisant : Fr. 250. –

**Fr. 100.-- seront facturés en cas de non-présence au cours.*

Délai d'inscription

Vendredi 16 février 2024

Nombre de participants

6 personnes au maximum
 (ordre chronologique d'inscription)

FERREMENTS ET MOTEURS

Programme

- ▶ Théorie de motorisation / exutoire de fumée
- ▶ Théorie serrures mécaniques et motorisées
- ▶ Fonctions anti-panique

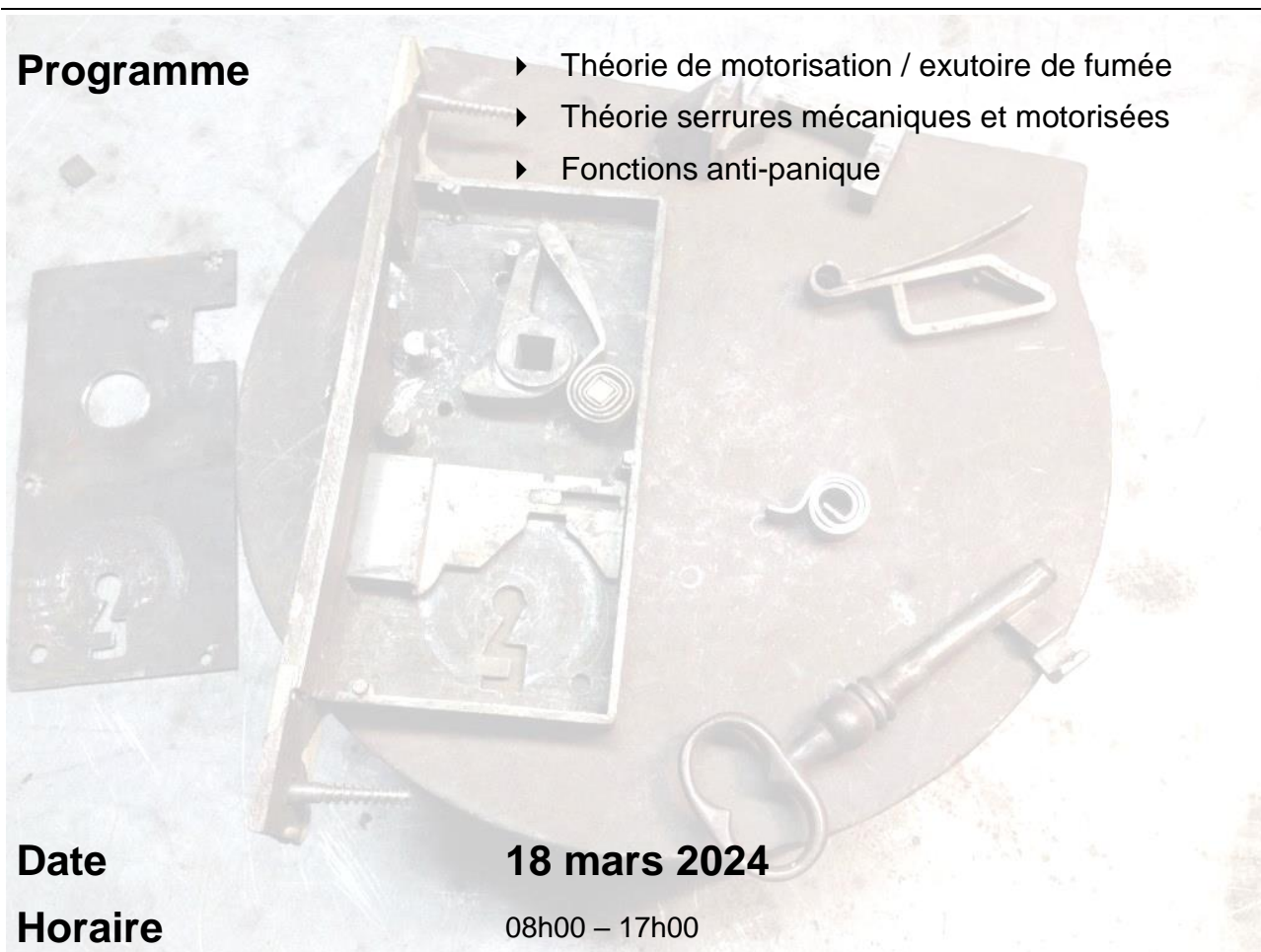

Date

18 mars 2024

Horaire

08h00 – 17h00

Lieu

Centre de formation BM – 1950 Sion

Intervenant

M. Bastien Simon - SFS : Département de motorisation
M. Samuel Carrard – Dorma Kaba

Informations utiles

Conditions d'admission

CFC/AFP Constructeurs métalliques, chef de projet, dessinateur
→ **Apprentis 3^{ème} – 4^{ème} année**

Financement

Cotisant contribution professionnelle : offert
Membre association et non-cotisant CPR : offert
Non-membre et non-cotisant : Fr. 250.—

**Fr. 100.-- seront facturés en cas de non-présence au cours.*

Délai d'inscription

Vendredi 16 février 2024

Nombre de participants

15 personnes au maximum
(ordre chronologique d'inscription)

TECHNIQUE DE LEVAGE & D'ARRIMAGE



Programme

Arrimage de charges, élinguage et levage

Contenu du cours :

- ▶ Lois, normes et directives
- ▶ Règles de base
- ▶ Calcul de capacité et résistances
- ▶ Contrôle et entretien
- ▶ Types d'élinguage et d'arrimage
- ▶ Exercices pratiques

Date

21 mars 2024

Horaire

08h00 – 17h00

Lieu

Trainingscenter SpanSet – 1920 Martigny

Intervenants

Formateurs SpanSet

Informations utiles

Conditions d'admission

CFC/AFP Constructeurs métalliques ou aide

Financement

Cotisant contribution professionnelle : offert
Membre association et non-cotisant CPR : offert
Non-membre et non-cotisant : Fr. 250.—

**Fr. 100.-- seront facturés en cas de non-présence au cours.*

Délai d'inscription

Vendredi 23 février 2024

Nombre de participants

12 personnes au maximum
 (ordre chronologique d'inscription)

FAÇADES VERRIÈRES

Programme

- ▶ Théorie et présentation générale
- ▶ Théorie ciblée sur le montage
 - ▶ Pratique avec les échantillons

Date

8 avril 2024

Horaire

08h00 – 16h00

Lieu

Centre de formation BM – 1950 Sion

Intervenant

M. Antoine D'Onofrio – RAICO
M. David Fässler - RAICO

Informations utiles

Conditions d'admission

CFC/AFP Constructeurs métalliques, chef de projet, dessinateur
→ **Apprentis 2^{ème} – 4^{ème} année**

Financement

Cotisant contribution professionnelle : offert
Membre association et non-cotisant CPR : offert
Non-membre et non-cotisant : Fr. 250. –

**Fr. 100.-- seront facturés en cas de non-présence au cours.*

Délai d'inscription

Vendredi 8 mars 2024

Nombre de participants

12 personnes au maximum
(ordre chronologique d'inscription)

TECHNIQUE DE FIXATION

Programme

- ▶ Théorie des différents produits
- ▶ Présentations divers machines



Date

22 avril 2024

Horaire

08h00 – 12h00

Lieu

Local tec-bat – 1950 Sion

Intervenant

M. Sébastien Bürgi – SFS/ Fischer

Informations utiles

Conditions d'admission

CFC/AFP Constructeurs métalliques, chef de projet, dessinateur

→ **Apprentis 3^{ème} – 4^{ème} année**

Financement

Cotisant contribution professionnelle : offert

Membre association et non-cotisant CPR : offert

Non-membre et non-cotisant : Fr. 250. –

**Fr. 100.-- seront facturés en cas de non-présence au cours.*

Délai d'inscription

Vendredi 22 mars 2024

Nombre de participants

15 personnes au maximum
(ordre chronologique d'inscription)

COURS INOX



Programme

- Réalisation par chaque intervenant d'un objet format 600/400mm
- Intégrants divers techniques d'assemblages (soudés et vissée)
- **Assemblage / soudage et ponçage**

Dates

25 avril 2024

Horaire

08h00 – 17h00

Lieu

EPCA Sion – école professionnelle
Atelier de Soudure

Intervenant

Entreprise Kempf – Soudage
Entreprise Suhner – Ponçage

Informations utiles

Conditions d'admission

CFC/AFP Constructeurs métalliques ou aide

Financement

Cotisant contribution professionnelle : offert
Membre association et non-cotisant CPR : offert
Non-membre et non-cotisant : Fr. 550. –

**Fr. 100.-- seront facturés en cas de non-présence au cours.*

Délai d'inscription

Vendredi 22 mars 2024

Nombre de participants

10 personnes au maximum
(ordre chronologique d'inscription)

PROTECTION INCENDIE

WICONA

Programme

- ▶ Points à connaître avant l'étude d'éléments feu
- ▶ Normes et directives
- ▶ Matériaux appropriés
- ▶ Critères à respecter lors de la fabrication ainsi que de la pose
- ▶ Détails de base types
- ▶ Présentation de maquettes
- ▶ Exemple de réalisations et de tests

Date

26 avril 2024

Horaire

08h00 – 17h00

Lieu

EPCA Sion – école professionnelle
Atelier de Soudure

Intervenant

WICONA

Informations utiles

Conditions d'admission

CFC/AFP Constructeurs métalliques ou aide
→ **Apprentis 3^{ème} – 4^{ème} année**

Financement

Cotisant contribution professionnelle : offert
Membre association et non-cotisant CPR : offert
Non-membre et non-cotisant : Fr. 250. –

**Fr. 100.-- seront facturés en cas de non-présence au cours.*

Délai d'inscription

Vendredi 22 mars 2023

Nombre de participants

8 personnes au maximum
(ordre chronologique d'inscription)

ÉTANCHÉITÉ

Programme

- ▶ Base de l'étanchéité dans la construction métallique
- ▶ Différents produits
- ▶ Travail pratique

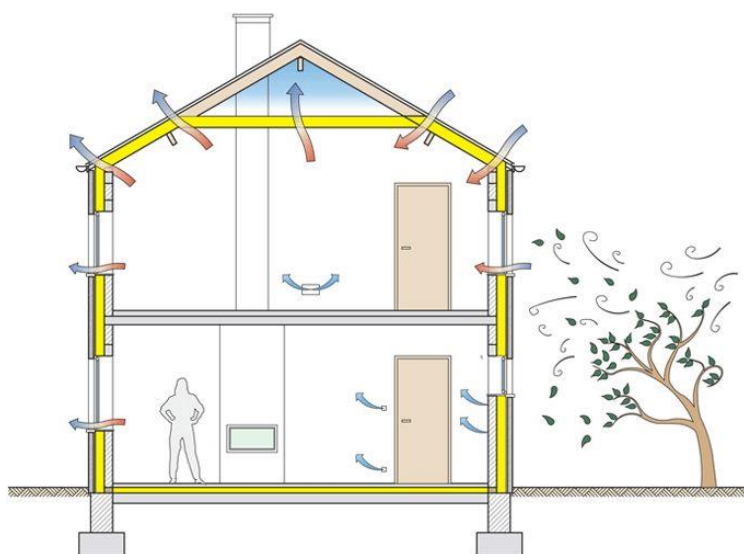

Date

6 mai 2024

Horaire

08h00 – 12h00

Lieu

Centre de formation BM – 1950 Sion

Intervenant

M. Alain Blanc – GYSO SA

Informations utiles

Conditions d'admission

CFC/AFP Constructeurs métalliques ou aide
→ **Apprentis 3^{ème} – 4^{ème} année**

Financement

Cotisant contribution professionnelle : offert
Membre association et non-cotisant CPR : offert
Non-membre et non-cotisant : Fr. 250. –

**Fr. 100.-- seront facturés en cas de non-présence au cours.*

Délai d'inscription

Vendredi 12 avril 2024

Nombre de participants

15 personnes au maximum
(ordre chronologique d'inscription)

LECTURE DES PLANS

Programme

- ▶ Théorie de lecture de plans
- ▶ Mise en situation
- ▶ Implantation
- ▶ Prise de mesures

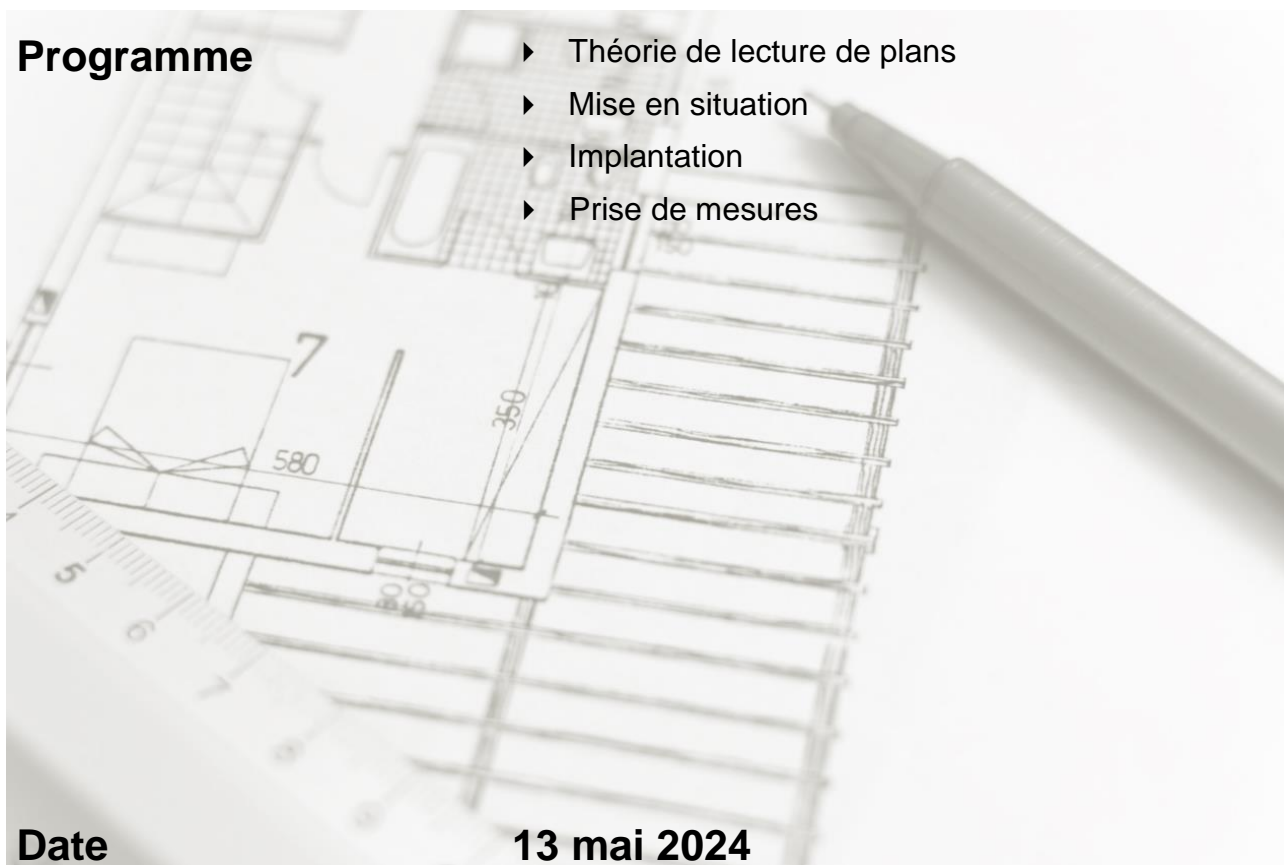

Date

13 mai 2024

Horaire

08h00 – 17h00

Lieu

Centre de formation BM – 950 Sion

Intervenants

M. Jonas Carron, Righini SA
 M. Thierry Sauthier, Technoplan SA
 M. Stanislas Boulnoix, Technoplan SA
 M. Joël Alves de Almeida, DS Créations Métalliques Sàrl

Informations utiles

Conditions d'admission

CFC/AFP Constructeurs métalliques ou aide
 → **Apprentis 3^{ème} – 4^{ème} année**

Financement

Cotisant contribution professionnelle : offert
Membre association et non-cotisant CPR : offert
Non-membre et non-cotisant : Fr. 150.—

**Fr. 100.-- seront facturés en cas de non-présence au cours.*

Délai d'inscription

Vendredi 12 avril 2024

Nombre de participants

15 personnes au maximum
 (ordre chronologique d'inscription)

AUTOCAD 2D

DESSIN AU MOYEN DU LOGICIEL AUTOCAD 2D

Programme

- Dessin des figures de base
- Gestion des échelles
- Présentation des blocs et création d'attributs
- Mise en page et graphisme professionnels

OBJECTIFS

A la fin de la formation les participants sont capables de dessiner en 2D des plans de manière professionnelle.

Les cours auront lieu le jeudi soir.

Dates

Dès septembre 2024

Horaire

18h00 – 21h00

Lieu

EPASC – 1920 Martigny

Intervenant

M. Camillo Ravaioli, Directeur GC dip. EPS – EdiTech SA

Informations utiles

Conditions d'admission

CFC/AFP Constructeurs métalliques ou aide
→ Apprentis pas acceptés

Financement

Cotisant contribution professionnelle : offert
Membre association et non-cotisant CPR : offert
Non-membre et non-cotisant : Fr. 250. –

**Fr. 100.-- seront facturés en cas de non-présence au cours.*

Délai d'inscription

Vendredi 2 août 2024

Nombre de participants

10 personnes au maximum
 (ordre chronologique d'inscription)



EXAMEN VISUEL VT 1&2

NIVEAUX 1 ET 2 POUR SOUDURES (VT 1&2 WS) SELON EN ISO 9712

Programme

- Buts du contrôle visuel
- Bases physiques
- Normes relatives à la sécurité des soudures
- Défauts des soudures
- Effectuer le contrôle visuel des soudures
- Conditions d'observation et aides
- Travaux avec appareils et directives techniques
- Exercices pratiques avec rédaction des rapports

Dates

29 au 31 janvier 2024
28 au 30 octobre 2024

Horaire

3 jours de préparation et 1 jour d'examen

Lieu

1302 Vufflens-la-Ville

Intervenant

ASS – Association Suisse pour la technique du soudage

Informations utiles

■ **Transport et hébergement ne sont pas organisés.**

Conditions d'admission

CFC/AFP Constructeurs métalliques ou aide
Coordonnateur en soudage avec connaissances préalables dans le domaine du contrôle visuel des soudures / Personnel qualifié dans le domaine des contrôles non-destructifs / Spécialiste en soudage

Attestation d'un opticien ou d'un oculiste d'une bonne vision des couleurs et acuité visuelle. La visibilité doit répondre aux exigences de «Visus 0.8/Jäger 1».

→ Apprentis pas acceptés

Financement

Cotisant contribution professionnelle : Fr. 500.--
Membre association et non-cotisant CPR : Fr. 1'000.--
Non-membre et non-cotisant : voir prix ASS

**Fr. 100.-- seront facturés en cas de non-présence au cours.*

Délai d'inscription

Un mois avant le début du cours

Nombre de participants

4 personnes au maximum
(ordre chronologique d'inscription)

TU VEUX TOUCHER AU CIEL ?

PERMIS NACELLE

Programme

L'utilisation de Plateformes Élévatrices Mobiles de Personnel (PEMP) est un travail comportant des dangers particuliers. C'est pourquoi, s'appuyant sur l'Ordonnance sur la Prévention des Accidents (OPA), la SUVA demande une formation spécifique à la catégorie de PEMP utilisée.

Buts et contenu

- ▶ Formation professionnelle pour la mise en service et la conduite des PEMP ;
- ▶ Conception des PEMP et différentes catégories
- ▶ Sécurité et risques potentiels ;
- ▶ Obligations et responsabilités ;
- ▶ Sécurisation des sites de travail ;
- ▶ Test théorique et pratique.



Dates

- 22 janvier 2024
- 19 février 2024
- 11 mars 2024
- 12 avril 2024
- 17 mai 2024
- 10 juin 2024
- 26 août 2024
- 16 septembre 2024
- 07 octobre 2024
- 15 novembre 2024

Horaire

08h00 - 17h00

Lieu & Intervenant

Airnace SA – 1902 Evionnaz

Informations utiles

Inscription en ligne → Cours de sécurité

Conditions d'admission

CFC/AFP Constructeurs métalliques ou aide.
Travaillant aussi bien en atelier qu'au montage

→ Dès 18 ans révolus

Financement

Cotisant Contribution prof. (CPR) : remboursé*
Non-cotisant CPR : Fr. 450. –

* Montant remboursé sur présentation de la preuve du paiement de la facture ainsi que de l'attestation de participation à la formation

Délai d'inscription

Un mois avant le début du cours

Nombre de participants

30 personnes au maximum sur l'année

PLUS D'INDÉPENDANCE ?

CHARIOTS ÉLÉVATEURS

Programme

Formation de cariste comprenant :

- ▶ Inscription
- ▶ Documentation et matériel nécessaire
- ▶ Animation du cours par des instructeurs reconnus par la SUVA
- ▶ Tests finaux, théoriques et pratiques
- ▶ Permis nominatif reconnu par la SUVA et dans toute la Suisse pour toutes les machines :
 - À contrepoids
 - À mât rétractable
 - À timon
- ▶ Repas de midi, sans les boissons

Dates

- 22/23 janvier 2024
- 21/22 mars 2024
- 13/14 mai 2024
- 6/7 juin 2024
- 23/24 septembre 2024
- 21/22 novembre 2024



Horaire

08h00 à 17h00

Lieu & Intervenant

Neuwerth Logistics SA – 1957 Ardon

Informations utiles

■ Inscription en ligne → Cours de sécurité

Conditions d'admission

CFC/AFP Constructeurs métalliques ou aide.
Travaillant aussi bien en atelier qu'au montage
→ Dès 18 ans révolus

Financement

Cotisant Contribution prof. (CPR) : remboursé*
Non-cotisant CPR : Fr. 695. –

* Montant remboursé sur présentation de la preuve du paiement de la facture ainsi que de l'attestation de participation à la formation

Délai d'inscription

Un mois avant le début du cours

Nombre de participants

30 personnes au maximum sur l'année

FORMATION CONTINUE AM SUISSE

AM Suisse propose chaque année également différents cours de formation continue.

En tant que membre vous bénéficiez d'un rabais de 20 %.

Les cours ne sont par contre pas subventionnés par les commissions professionnelles paritaires du Canton de Valais.

Toute les informations se trouvent sur leur site internet :
<https://www.amsuisse.ch/fr/formation/programme-des-cours>

Home > Formation > Programme des cours

Programme des cours

Secteur: AM Suisse, Metaltec Su...
Catégorie d'éducation: tout
Thème spécialisé: tout

Rechercher par:

| | | |
|----------|---|---|
| 12.03.24 | B80.6 Formation AM Suisse sur la protection contre le feu Lieu de la manifestation : Tolochenaz, École de la construction | > |
| 23.04.24 | B80.6 Formation AM Suisse sur la protection contre le feu Lieu de la manifestation : Tolochenaz, École de la construction | > |

Informations utiles

Contact AM Suisse - Seestrasse 105 - 8002 Zürich
Tél : 044 285 77 77 / Fax : 044 285 77 78
Info@amsuisse.ch

CFC ART. 32

CONSTRUCTEUR MÉTALLIQUE

Vous souhaitez valider un CFC de Constructeur métallique ?
Vous possédez 4 ans d'expérience dans le domaine de la construction métallique ?

Cette formation est faite pour vous !

Selon l'ordonnance de la formation professionnelle (OFPr), le candidat désirent effectuer une formation selon l'art. 32 doit justifier d'au moins 5 ans d'expérience pour être admis aux examens.

Informations sur la formation :

Durée de la formation → 1 année

Août à mai – Les examens ont lieu au mois de mai-juin

Branches générales les jeudis soirs et les branches techniques les mardis soirs à l'Ecole professionnelle artisanale de Martigny

Coûts de la formation

Branches de culture générale (prix indicatif et facturé par le SFOP) Fr. 2'400.—

Branches techniques Fr. 3'000.—

*En fonction du nombre de personnes intéressées, la formation sera planifiée.
Les personnes pourront effectuer les étapes pour l'inscription à la formation*

Informations utiles

www.formationbm.ch/CFCart.32-CM

Contact

Bureau des Métiers – Formation continue
Mme Jennifer Locher

Tél : 027 327 51 20

tfc@amsuisse.ch

ECOLE DU MÉTAL VALAIS

FORMATION COMPLÉMENTAIRE POUR LES APPRENTIS

Donnez les bonnes bases aux apprentis de 1^{ère} année

Constructeur/-trice métallique Constructeur/-trice d'appareils industriels

Metaltec VS lance sa première formation complémentaire pour les apprentis de 1^{ère} année.

L'Ecole du Métal Valais a pour objectif de :

- Consolider les gestes de base de la fabrication à la pose.
- Développer la confiance en soi et l'autonomie des jeunes apprentis
- Réaliser des objectifs concrets à l'échelle 1 :1 en acier, alu et inox

Cours bloc au printemps 2024 (4 semaines)

- Du 18 mars au 12 avril 2024 (4 semaines)
- CHF 990.-, réservé aux membres de Metaltec VS

Ecole du métal 2024-2025 (4 mois)

- Septembre octobre + février mars, dates à définir
- CHF 4'900.- membres Metaltec VS
- CHF 9'900.- non membres Metaltec VS

Lieu : EPCA Sion aux ateliers-école

**DÉLAI
D'INSCRIPTION
15.02.2024**

Informations utiles

Contact M. Jean-Blaise Berclaz
Tél : 079 946 45 75
jberclazmetalconsult@etik.com

Inscription Metaltec VS c/o Bureau des Métiers
Mme Nadine La Sala
Tél : 027 327 51 49
info@metaltecvs.ch

SIMPLEMENT MIEUX !...AU TRAVAIL

À travers le programme de promotion « **Simplement mieux !... au travail** », la Confédération et les cantons soutiennent les entreprises qui encouragent leur personnel à acquérir des compétences de base dans les domaines « lire, écrire, calculer, ordinateur et langue ».

Contrairement aux offres de cours traditionnelles, les cours axés sur la pratique sont préparés en fonction des exigences requises par les postes de travail et des besoins des employé-e-s. Les entreprises définissent le contenu des cours en collaboration avec les prestataires de cours, et les connaissances acquises peuvent être immédiatement mises en pratique dans le travail au quotidien.

Informations sur la formation :

Comment organiser un cours sur les compétences de base dans votre entreprise ?

1. Identifier les exigences et les besoins de formation
 2. Concevoir un cours
 3. Demander un soutien financier
 4. Organiser le cours au sein de l'entreprise
- Informations complémentaires sur la mise en œuvre

Comment fonctionne le financement ?

Le SEFRI soutient les cours sur le lieu de travail. La subvention est versée sous la forme d'un forfait de 15 francs par leçon et par participant-e. Lors du développement d'un nouveau cours, un forfait de 3000 francs peut être versé, indépendamment de la durée de la formation. Le montant de la contribution fédérale peut atteindre au maximum les coûts facturés par le prestataire de formation.

Vous retrouvez toutes les informations en ligne sur le site www.simplement-mieux.ch.

Informations utiles

www.simplement-mieux.ch

Contact

Département de l'économie et de la formation
Mme Nathalie Baré-Rouiller
Resp. cantonale de la Formation continue

Tél : 027 606 41 67

nathalie.bare-rouiller@admin.vs.ch

FORMATION CONTINUE

Informations et programmes de cours
consultables en tout temps en ligne

www.formationbm.ch



Bureau des Métiers
Rue de la Dixence 20
Case postale 141
1951 Sion

Tél : 027 327 51 20
Fax : 027 327 51 80
tfc@bureaudesmetiers.ch