

Formation continue 2023

Programme des cours

**INSCRIPTION
EN LIGNE**
formationbm.ch



CONTACT

Bureau des Métiers

Rue de la Dixence 20
CP 141 - 1951 Sion
Tél : 027 327 51 11
Fax : 027 327 51 80
www.bureaudesmetiers.ch

Jennifer Locher

Tél. : 027 327 51 20
e-mail : tfc@bureaudesmetiers.ch

CONDITIONS GÉNÉRALES

- Une inscription peut être annulée sans frais si l'annulation est faite pour de justes motifs, par écrit ou par téléphone, 7 jours avant le début du cours.
- **Passé ce délai, le montant de l'inscription, mentionné dans la brochure, est dû dans son entier.**
- **Fr. 100.-- seront facturés en cas de non-présence au cours**
- Afin d'assurer le bon déroulement des cours, un nombre minimal et nombre maximal de participants sont fixés (décision de la commission).
- Les places étant limitées, ces dernières seront attribuées par ordre chronologique d'inscription
- Si le cours est complet seulement 2 inscriptions par entreprise sont prises en considération

RÉSUMÉ DES COURS

<p>06 au 10 mars 2023</p> <p>20 au 23 mars 2023</p> <p>29 au 31 mars 2023</p>	<p>Soudure I</p> <p>Soudure II avec certification</p> <p>Certification de soudage</p>
<p>8 février 2023 25 octobre 2023</p> <p>9 février 2023 26 octobre 2023</p> <p>24 février 2023</p> <p>28 mars 2023</p> <p>18 avril 2023</p> <p>3 mai 2023</p> <p>9 mai 2023</p> <p>30 mai 2023</p> <p>Septembre 2023</p>	<p>EPlac de base (CAP I)</p> <p>EPlac Refresh (CAP II)</p> <p>Protection incendie – Forster</p> <p>Ferrements & moteurs</p> <p>Technique de fixation</p> <p>Technique de levage & arrimage</p> <p>Étanchéité</p> <p>Lecture des plans</p> <p>Autocad 2D</p>
<p><i>Inscription en ligne sous → Cours de sécurité</i></p>	
<p>Diverses dates</p> <p>Diverses dates</p>	<p>Permis nacelle</p> <p>Chariots élévateurs</p>



SOUDURE I

CONSOLIDATION DES COMPÉTENCES DE SOUDAGE

Programme

Soudage sur plaques bout à bout et en angles dans différentes positions.

Soudage d'acier – acier inox et aluminium

- ▶ Soudure TIG 141
- ▶ Soudure MAG 135 - 131
- ▶ Soudure MMA 111

Connaissances de base 3 procédés libres aux choix des candidats.

Dates

6 au 10 mars 2023

Horaire

08h00 – 12h00 / 13h00 – 17h00

Lieu

EPCA Sion – école professionnelle
Atelier de Soudure

Intervenant

M. Raymond Tinguely, Maître Soudeur

Informations utiles

Conditions d'admission

CFC/AFP Constructeurs métalliques ou aide
→ **Apprentis 1^{ère} – 4^{ème} année**

Financement

Cotisant contribution professionnelle : offert
Membre association et non-cotisant CPR : offert
Non-membre et non-cotisant : Fr. 1000.—
**Fr. 100.-- seront facturés en cas de non-présence au cours.*

Délai d'inscription

Vendredi 3 février 2023

Nombre de participants

10 personnes au maximum
(ordre chronologique d'inscription)

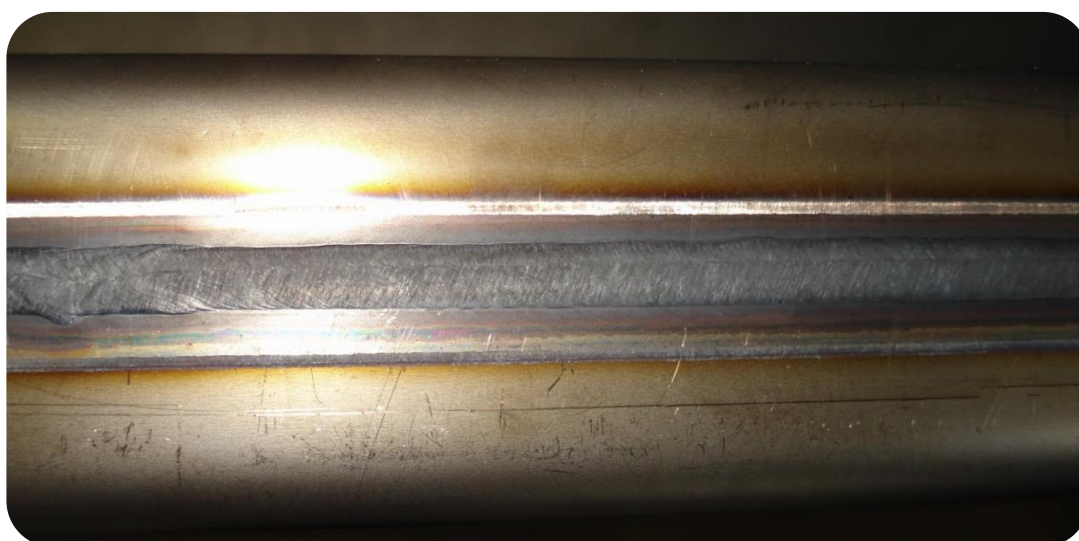

SOUURE II

AVEC POSSIBILITÉ DE CERTIFICATION

Programme

- ▶ Soudure TIG 141
- ▶ Soudure MAG 135
- ▶ Soudure MMA 111

Connaissances approfondies de soudage.
3 procédés libres aux choix des candidats.

Soudage sur plaques ainsi que tubes, différents assemblages et positions.

→ Possibilité de certification si les aptitudes estimées sont suffisantes.

Dates

20 au 23 mars 2023

Horaire

08h00 – 12h00 / 13h00 – 17h00

Lieu

BFO – 3930 Viège (école professionnelle)
Atelier de Soudure

Intervenant

M. Raymond Tinguely, Maître Soudeur

Informations utiles

Conditions d'admission

CFC/AFP Constructeurs métalliques ou aide
→ **Apprentis non admis au cours**

Financement

Cotisant contribution professionnelle : offert
Membre association et non-cotisant CPR : offert
Non-membre et non-cotisant : Fr. 1000.—

*Fr. 100.-- seront facturés en cas de non-présence au cours.

Délai d'inscription

Vendredi 17 février 2023

Nombre de participants

5 personnes au maximum
(ordre chronologique d'inscription)

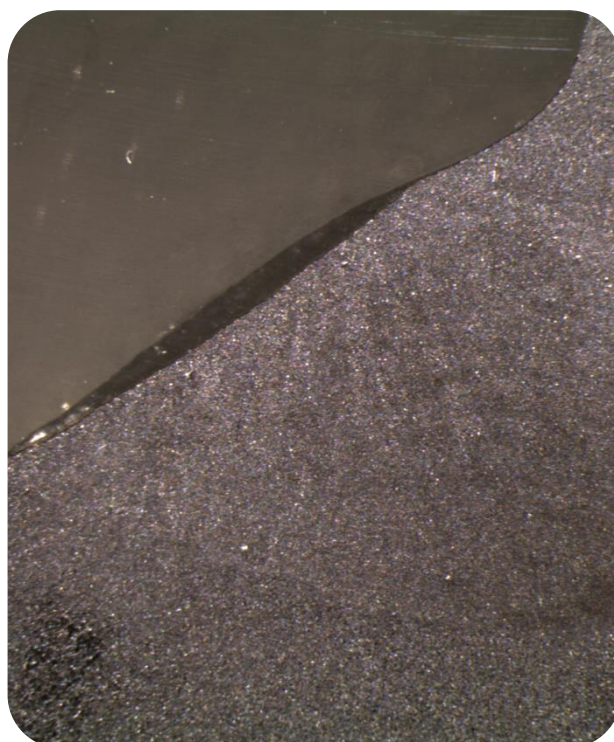

CERTIFICATION DE SOUDAGE

SELON EN 9606 – 1 & 2

Programme

- ▶ Certification TIG 141
- ▶ Certification MAG 135
- ▶ Certification MMA 111

**Seul 2 procédés peuvent être certifiés.
Merci de choisir sur le bulletin d'inscription.**

Préparation à la certification choisie et examen le dernier jour. Re-certifications possibles.

Dates

29 au 31 mars 2023

Horaire

08h00 – 12h00 / 13h00 – 17h00

Lieu

EPCA Sion – école professionnelle
Atelier de Soudure

Intervenant

M. Raymond Tinguely, Maître Soudeur

Informations utiles

Conditions d'admission

Pour les personnes n'ayant jamais suivi le cours de
Certification : Obligatoire : Avoir suivi le cours Soudure

Pour les personnes ayant déjà suivi le cours Certification :
Pour les personnes désirant se recertifier :

Avoir d'excellentes notions de soudure

→ Apprentis non admis au cours

Financement

Cotisant contribution professionnelle : offert
Membre association et non-cotisant CPR : offert
Non-membre et non-cotisant : Fr. 1500.—

**Fr. 100.-- seront facturés en cas de non-présence au cours.*

Délai d'inscription

Vendredi 24 février 2023

Nombre de participants

10 personnes au maximum
(ordre chronologique d'inscription)



EPIAC BASE & REFRESH

ANTICHUTE – VALABLE 2 ANS

Programme

EPlac base (CAP I) : *Apprentis acceptés*

Cours de base pour acquérir les connaissances et les compétences nécessaires pour l'utilisation sûre des EPlac. La SUVA demande que les collaborateurs recourant à une protection par encordement doivent impérativement avoir été formés à cet effet

EPlac Refresh (CAP II) : *Apprentis pas acceptés*

- ▶ Techniques d'accès
- ▶ Concept de sauvetage
- ▶ Points d'ancrage temporaire

**Une attestation reconnue par la SUVA sera délivrée à la fin de la formation.
Cours obligatoire à suivre tous les 2 ans.**

Date

- 8 février 2023 – cours de base**
- 25 octobre 2023 – cours de base**
- 9 février 2023 – cours refresh**
- 26 octobre 2023 – cours refresh**

Horaire

08h00 – 17h00

Lieu & Intervenant

Local tec-bat – 1950 Sion
M. Andreas Fuhrer – Bergvital

Informations utiles

Conditions d'admission

- **CAP I : Apprentis acceptés 1^{ère} – 4^{ème}**
- **CAP II : Avoir un certificat CAP I ou équivalent et les apprentis ne sont pas acceptés.**

CFC/AFP Constructeurs métalliques ou aide.
Travailleurs effectuant des tâches en hauteur dans un environnement où il est facile de se sécuriser.

Financement

Cotisant contribution professionnelle : offert
Membre association et non-cotisant CPR : offert
Non-membre et non-cotisant : Fr. 350. –

**Fr. 100.-- seront facturés en cas de non-présence au cours.*

Délai d'inscription

Vendredi 6 janvier 2023

Nombre de participants

8 personnes au maximum
(ordre chronologique d'inscription)



PROTECTION INCENDIE

SYSTÈMES FORSTER

Programme

Passer en revue les points importants lors de l'élaboration des éléments de protection incendie pour être conforme aux homologations dans les systèmes Forster

Objectif du cours :

- ▶ Système coupe-feu, homologations obtenues, aspects dimensionnels, types de remplissage
- ▶ Présentation des catalogues, contenus, astuces et processus
- ▶ Mise en œuvre, aide à la fabrication
- ▶ Quincailleries homologuées, norme fiche technique
- ▶ Raccords muraux => Câles, étanchéité, vis, silicone entre axe de fixation
- ▶ Contrôle maintenance SAV

Date

24 février 2023

Horaire

08h00 – 16h30

Lieu

Centre de formation BM
1950 Sion

Intervenant

Mme Sonia Emery – Forster SA

Informations utiles

Conditions d'admission

CFC/AFP Constructeurs métalliques ou aide
→ **Apprentis 3^{ème} – 4^{ème} année**

Financement

Cotisant contribution professionnelle : offert
Membre association et non-cotisant CPR : offert
Non-membre et non-cotisant : Fr. 250. –

**Fr. 100.-- seront facturés en cas de non-présence au cours.*

Délai d'inscription

Vendredi 27 janvier 2023

Nombre de participants

12 personnes au maximum
(ordre chronologique d'inscription)



FERREMENTS ET MOTEURS

Programme

- ▶ Théorie de motorisation / exutoire de fumée
- ▶ Théorie serrures mécaniques et motorisées
- ▶ Fonctions anti-panique

Date

28 mars 2023

Horaire

08h00 – 17h00

Lieu

Centre de formation BM
1950 Sion

Intervenant

M. Bastien Simon - SFS : Département de motorisation

Informations utiles

Conditions d'admission

CFC/AFP Constructeurs métalliques, chef de projet,
dessinateur
→ **Apprentis 3^{ème} – 4^{ème} année**

Financement

Cotisant contribution professionnelle : offert
Membre association et non-cotisant CPR : offert
Non-membre et non-cotisant : Fr. 250.—

**Fr. 100.-- seront facturés en cas de non-présence au cours.*

Délai d'inscription

Vendredi 24 février 2023

Nombre de participants

15 personnes au maximum
(ordre chronologique d'inscription)



TECHNIQUE DE FIXATION

Programme

- ▶ Théorie des différents produits
- ▶ Présentations divers machines
- ▶ Démonstration d'ancrages

Date

18 avril 2023

Horaire

08h00 – 12h00

Lieu

Local tec-bat
1950 Sion

Intervenant

Hilti SA

Informations utiles

Conditions d'admission

CFC/AFP Constructeurs métalliques, chef de projet, dessinateur

→ **Apprentis 3^{ème} – 4^{ème} année**

Financement

Cotisant contribution professionnelle : offert

Membre association et non-cotisant CPR : offert

Non-membre et non-cotisant : Fr. 250. –

**Fr. 100.-- seront facturés en cas de non-présence au cours.*

Délai d'inscription

Vendredi 17 mars 2023

Nombre de participants

5 personnes au maximum
(ordre chronologique d'inscription)



TECHNIQUE DE LEVAGE & D'ARRIMAGE

Programme

Arrimage de charges, élinguage et levage

Contenu du cours :

- ▶ Lois, normes et directives
- ▶ Règles de base
- ▶ Calcul de capacité et résistances
- ▶ Contrôle et entretien
- ▶ Types d'élinguage et d'arrimage
- ▶ Exercices pratiques

Date

3 mai 2023

Horaire

08h00 – 17h00

Lieu

Trainingscenter SpanSet – 1920 Martigny

Intervenants

Formateurs SpanSet

Informations utiles

Conditions d'admission

CFC/AFP Constructeurs métalliques ou aide

Financement

Cotisant contribution professionnelle : offert
Membre association et non-cotisant CPR : offert
Non-membre et non-cotisant : Fr. 250.—

**Fr. 100.-- seront facturés en cas de non-présence au cours.*

Délai d'inscription

Vendredi 7 avril 2023

Nombre de participants

12 personnes au maximum
(ordre chronologique d'inscription)

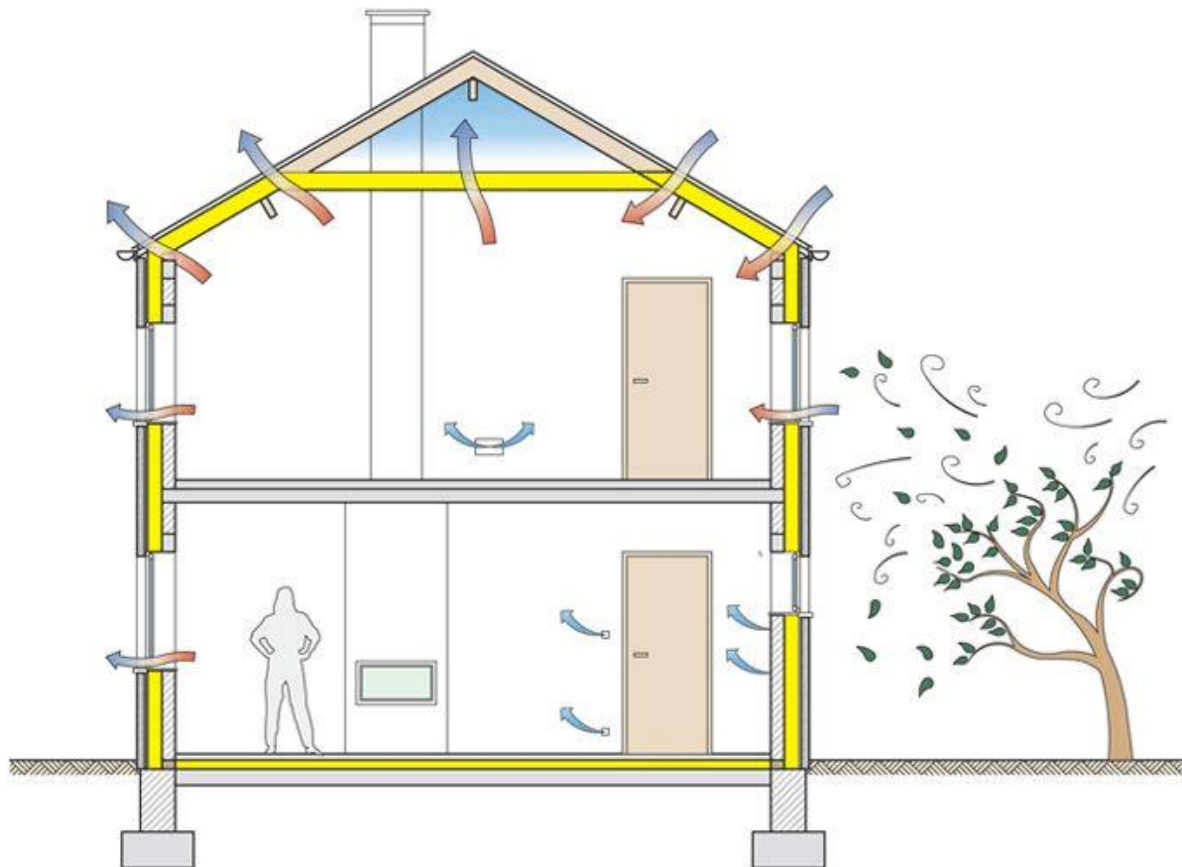

ÉTANCHÉITÉ

Programme

- ▶ Base de l'étanchéité dans la construction métallique
- ▶ Différents produits
- ▶ Travaux pratiques

Date

9 mai 2023

Horaire

08h00 – 12h00

Lieu

Centre de formation BM
1950 Sion

Intervenant

M. Bertrand Leuenberger, SIKA SA

Informations utiles

Conditions d'admission

CFC/AFP Constructeurs métalliques, chef de projet, dessinateur

→ **Apprentis 2^{ème} – 4^{ème} année**

Financement

Cotisant contribution professionnelle : offert

Membre association et non-cotisant CPR : offert

Non-membre et non-cotisant : Fr. 250. –

**Fr. 100.-- seront facturés en cas de non-présence au cours.*

Délai d'inscription

Vendredi 7 avril 2023

Nombre de participants

8 personnes au maximum
(ordre chronologique d'inscription)

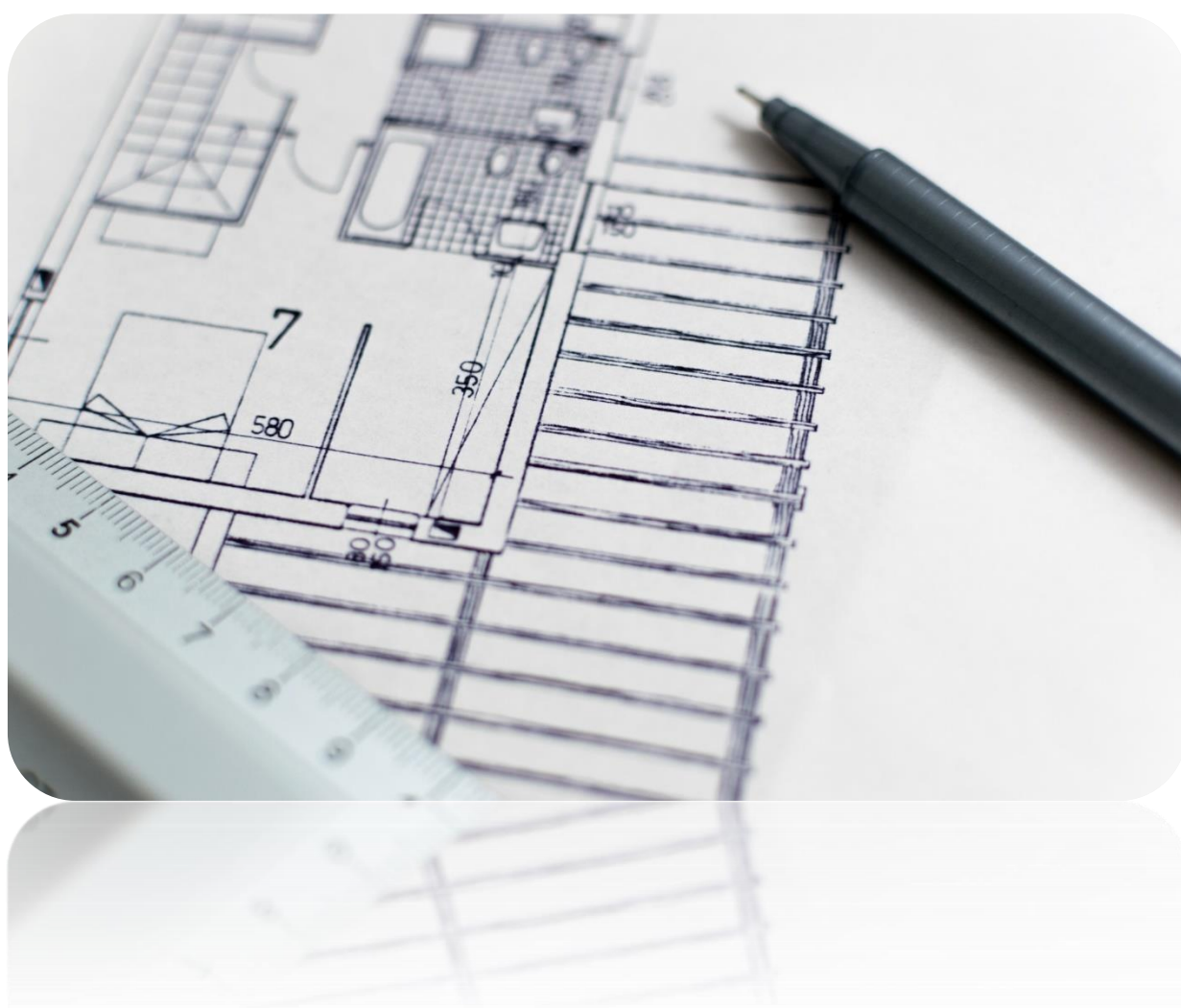

LECTURE DES PLANS

Programme

- ▶ Théorie de lecture de plans
- ▶ Mise en situation
- ▶ Implantation
- ▶ Prise de mesures

Date

30 mai 2023

Horaire

08h00 – 17h00

Lieu

Centre de formation BM
1950 Sion

Intervenants

M. Jonas Carron, Righini SA
M. Thierry Sauthier, Technoplan SA
M. Stanislas Boulnoix, Technoplan SA
M. Joël Alves de Almeida, DS Créations Métalliques Sàrl

Informations utiles

Conditions d'admission

CFC/AFP Constructeurs métalliques ou aide
→ **Apprentis 3^{ème} – 4^{ème} année**

Financement

Cotisant contribution professionnelle : offert
Membre association et non-cotisant CPR : offert
Non-membre et non-cotisant : Fr. 150.—

**Fr. 100.-- seront facturés en cas de non-présence au cours.*

Délai d'inscription

Vendredi 28 avril 2023

Nombre de participants

15 personnes au maximum
(ordre chronologique d'inscription)

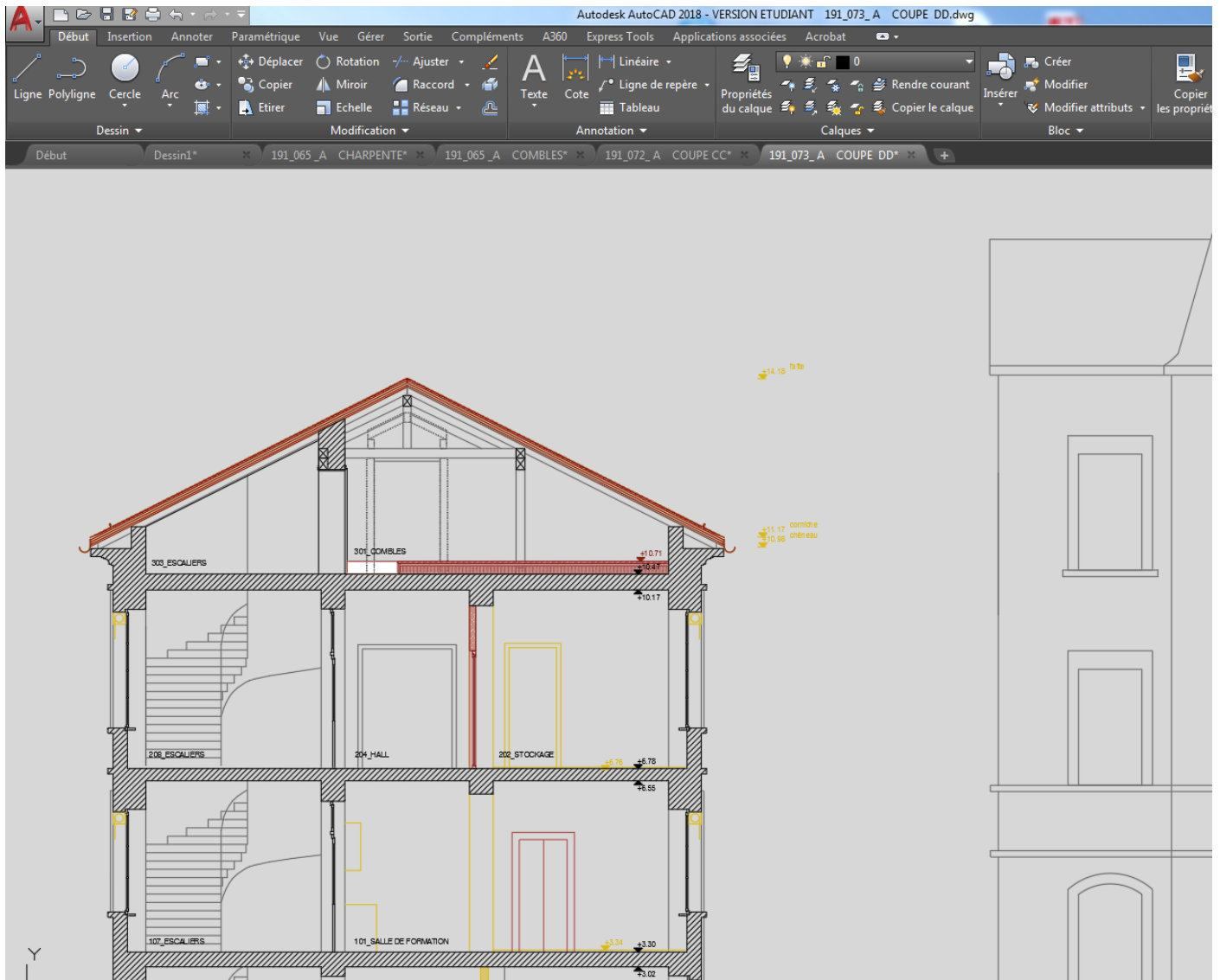

AUTOCAD 2D

DESSIN AU MOYEN DU LOGICIEL AUTOCAD 2D

Programme

- Dessin des figures de base
- Gestion des échelles
- Présentation des blocs et création d'attributs
- Mise en page et graphisme professionnels

OBJECTIFS

A la fin de la formation les participants sont capables de dessiner en 2D des plans de manière professionnelle.

Les cours auront lieu le jeudi soir.

Dates

Septembre 2023 – Dates suivront

Horaire

18h00 – 21h30

Lieu

EPASC – 1920 Martigny

Intervenant

M. Camillo Ravaioli, Directeur GC dip. EPS – EdiTech SA

Informations utiles

Conditions d'admission

CFC/AFP Constructeurs métalliques ou aide
→ **Apprentis pas acceptés**

Financement

Cotisant contribution professionnelle : offert
Membre association et non-cotisant CPR : offert
Non-membre et non-cotisant : Fr. 250. –

**Fr. 100.-- seront facturés en cas de non-présence au cours.*

Délai d'inscription

Vendredi 4 août 2023

Nombre de participants

10 personnes au maximum
(ordre chronologique d'inscription)

TU VEUX TOUCHER AU CIEL ?

PERMIS NACELLE

Programme

L'utilisation de Plateformes Élévatrices Mobiles de Personnel (PEMP) est un travail comportant des dangers particuliers. C'est pourquoi, s'appuyant sur l'Ordonnance sur la Prévention des Accidents (OPA), la SUVA demande une formation spécifique à la catégorie de PEMP utilisée.

Buts et contenu

- ▶ Formation professionnelle pour la mise en service et la conduite des PEMP ;
- ▶ Conception des PEMP et différentes catégories
- ▶ Sécurité et risques potentiels ;
- ▶ Obligations et responsabilités ;
- ▶ Sécurisation des sites de travail ;
- ▶ Test théorique et pratique.

Dates

- 20 janvier 2023
- 13 février 2023
- 17 mars 2023
- 24 avril 2023
- 15 mai 2023
- 19 juin 2023
- 15 septembre 2023
- 20 octobre 2023
- 13 novembre 2023
- 11 décembre 2023

Horaire

08h00 - 17h00

Lieu & Intervenant

Airnace SA – 1902 Evionnaz

Informations utiles

Inscription en ligne → Cours de sécurité

Conditions d'admission

CFC/AFP Constructeurs métalliques ou aide.
Travaillant aussi bien en atelier qu'au montage
→ Dès 18 ans révolus

Financement

Cotisant Contribution prof. (CPR) : remboursé*
Non-cotisant CPR : Fr. 450. –

* Montant remboursé sur présentation de la preuve du paiement de la facture ainsi que de l'attestation de participation à la formation

Délai d'inscription

Un mois avant le début du cours

Nombre de participants

30 personnes au maximum sur l'année

PLUS D'INDÉPENDANCE ?

CHARIOTS ÉLÉVATEURS

Programme

Formation de cariste comprenant :

- ▶ Inscription
- ▶ Documentation et matériel nécessaire
- ▶ Animation du cours par des instructeurs reconnus par la SUVA
- ▶ Tests finaux, théoriques et pratiques
- ▶ Permis nominatif reconnu par la SUVA et dans toute la Suisse pour toutes les machines :
 - À contrepoids
 - À mât rétractable
 - À timon
- ▶ Repas de midi, sans les boissons

Dates

- 30/31 janvier 2023
- 02/03 mars 2023
- 04/05 mai 2023
- 01/02 juin 2023
- 18/19 septembre 2023
- 23/24 novembre 2023

Horaire

08h00 à 17h00

Lieu & Intervenant

Neuwerth Logistics SA – 1957 Ardon

Informations utiles

■ Inscription en ligne → Cours de sécurité

Conditions d'admission

CFC/AFP Constructeurs métalliques ou aide.
Travaillant aussi bien en atelier qu'au montage
→ Dès 18 ans révolus

Financement

Cotisant Contribution prof. (CPR) : remboursé*
Non-cotisant CPR : Fr. 695. –

* Montant remboursé sur présentation de la preuve du paiement de la facture ainsi que de l'attestation de participation à la formation

Délai d'inscription

Un mois avant le début du cours

Nombre de participants

30 personnes au maximum sur l'année

FORMATION CONTINUE

Informations et programmes de cours
consultables en tout temps en ligne

www.formationbm.ch



Bureau des Métiers
Rue de la Dixence 20
Case postale 141
1951 Sion

Tél : 027 327 51 20
Fax : 027 327 51 80

tfc@bureaudesmetiers.ch